

Mac OS – Anexar e Assinar Documentos com Cartão de Cidadão Português na Plataforma SaphetyGov

1. INTRODUÇÃO

Este documento tem como finalidade principal, descrever todos os passos necessários para se proceder à anexação e assinatura de documentos na Plataforma de Contratação SaphetyGov em sistemas MacOS utilizando dispositivo externo (leitor de smartcard) e a aplicação de Cartão de Cidadão Português.

2. CONFIGURAÇÕES

- Aconselhamos a utilização do browser Firefox ESR 52.9 para versões posteriores a Mac OS High Sierra, não devendo ser atualizado para versões posteriores. Caso deseje utilizar o browser Firefox ESR 52.9 ESR, efetuar o download e instalar a aplicação Firefox para Mac OS versão 64 bits (Firefox 52.9.0esr.dmg) disponível no endereço:

<https://ftp.mozilla.org/pub/firefox/releases/52.9.0esr/mac/en-US/Firefox%2052.9.0esr.dmg> versão em inglês

<https://ftp.mozilla.org/pub/firefox/releases/52.9.0esr/mac/pt-PT/Firefox%2052.9.0esr.dmg> versão em português

- Efetuar o download e instalar Java SE 8 JRE 64 bits para Mac OS disponível no endereço:

<https://www.oracle.com/technetwork/java/javase/downloads/index.html>

- Efetuar o download e instalar a aplicação de cartão de cidadão para Mac OS versão 64 bits disponível no endereço:

<https://www.autenticacao.gov.pt/cc-software>

3. ANEXAR E ASSINAR DOCUMENTOS

- Carregar em Adicionar ou Anexar documento em qualquer página da plataforma (ex.: Peças)

representação e assinatura do assinante.

MODO DE DISPONIBILIZAÇÃO	MÉTODO DE PAGAMENTO	VALOR DE AQUISIÇÃO (EUR)	REFERÊNCIA PARA PAGAMENTO
Plataforma BizGov	Gratuito	0	N/A

PEÇAS DO PROCEDIMENTO

TIPO DE PEÇA	DESCRIÇÃO	DOCUMENTO ASSOCIADO
Outros	Outros	<input type="button" value="Adicionar"/>

TIPO DE PEÇA	NOME	DESCRIÇÃO	UTILIZADOR	ASSINATURA
Não existem peças definidas neste procedimento				

3. ANEXAR E ASSINAR DOCUMENTOS

- Escolha o ficheiro a anexar

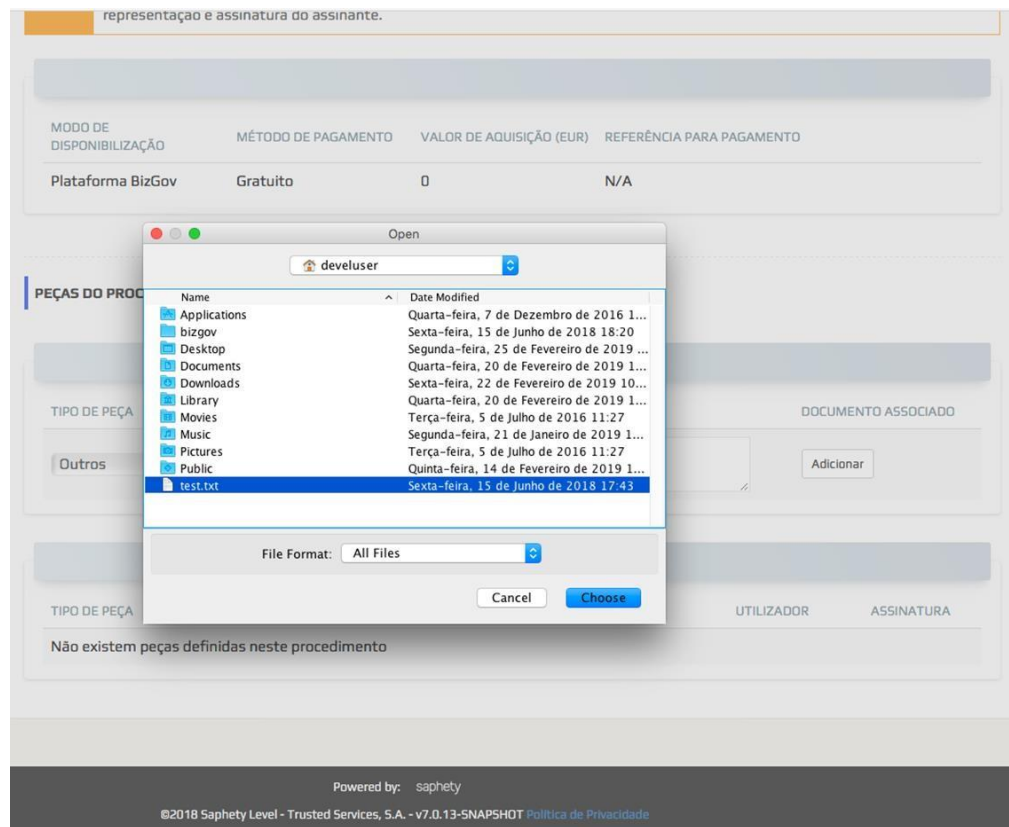

3. ANEXAR E ASSINAR DOCUMENTOS

- Colocar o cartão de cidadão no leitor de smartcard
- Seleccionar Dispositivo Externo
- Caso seja detetado corretamente o cartão de cidadão, os certificados qualificados e não qualificados ficam visíveis em certificado.

representação e assinatura do assinante.

MODO DE DISPONIBILIZAÇÃO	MÉTODO DE PAGAMENTO	VALOR DE AQUISIÇÃO (EUR)	REFERÊNCIA PARA PAGAMENTO
Plataforma BizGov	Gratuito	0	N/A

PEÇAS DO PROCEDIMENTO

ASSINAR DOCUMENTO

Ficheiro: ...

Ficheiro Dispositivo Externo

Biblioteca: ...

Certificado: ...

DOCUMENTO ASSOCIADO

TIPO DE PEÇA	NOME	DESCRIÇÃO	UTILIZADOR	ASSINATURA
Não existem peças definidas neste procedimento				

Powered by: saphety

©2018 Saphety Level - Trusted Services, S.A. - v7.0.13-SNAPSHOT Política de Privacidade

3. ANEXAR E ASSINAR DOCUMENTOS

-Escolha o certificado qualificado

representação e assinatura do assinante.

MODO DE DISPONIBILIZAÇÃO	MÉTODO DE PAGAMENTO	VALOR DE AQUISIÇÃO (EUR)	REFERÊNCIA PARA PAGAMENTO
Plataforma BizGov	Gratuito	0	N/A

PEÇAS DO PROCEDIMENTO

ASSINAR DOCUMENTO

Ficheiro ...

Ficheiro Dispositivo Externo

Biblioteca ...

Certificado Certificados Qualificados -----
Nome, Cidadão Português
 Certificados Não Qualificados -----
Nome, Cidadão Português

Fechar

DOCUMENTO ASSOCIADO

Adicionar

TIPO DE PEÇA	NOME	DESCRIÇÃO	UTILIZADOR	ASSINATURA
Não existem peças definidas neste procedimento				

Powered by: saphety

©2018 Saphety Level - Trusted Services, S.A. - v7.0.13-SNAPSHOT [Política de Privacidade](#)

3. ANEXAR E ASSINAR DOCUMENTOS

Carregue no botão Submeter

representação e assinatura do assinante.

MODO DE DISPONIBILIZAÇÃO	MÉTODO DE PAGAMENTO	VALOR DE AQUISIÇÃO (EUR)	REFERÊNCIA PARA PAGAMENTO
Plataforma BizGov	Gratuito	0	N/A

PEÇAS DO PROCEDIMENTO

ASSINAR DOCUMENTO

Ficheiro ...

Ficheiro Dispositivo Externo

Biblioteca ...

Certificado ...

SUBMITER

Fechar

DOCUMENTO ASSOCIADO

Adicionar

TIPO DE PEÇA	NOME	DESCRIÇÃO	UTILIZADOR	ASSINATURA
Não existem peças definidas neste procedimento				

Powered by: saphety

©2018 Saphety Level - Trusted Services, S.A. - v7.0.13-SNAPSHOT [Política de Privacidade](#)

3. ANEXAR E ASSINAR DOCUMENTOS

Insira o PIN do Cartão de Cidadão

representação e assinatura do assinante.

MODO DE DISPONIBILIZAÇÃO	MÉTODO DE PAGAMENTO	VALOR DE AQUISIÇÃO (EUR)	REFERÊNCIA PARA PAGAMENTO
Plataforma BizGov	Gratuito	0	N/A

PEÇAS DO PROCEDIMENTO

Atenção: Vai realizar uma assinatura eletrónica válida com o seu Cartão de Cidadão.

PIN de assinatura

OK Cancelar

Fechar

TIPO DE PEÇA

Outros

DOCUMENTO ASSOCIADO

Adicionar

TIPO DE PEÇA	NOME	DESCRIÇÃO	UTILIZADOR	ASSINATURA
Não existem peças definidas neste procedimento				

Powered by: saphety

©2018 Saphety Level - Trusted Services, S.A. - v7.0.13-SNAPSHOT [Política de Privacidade](#)

3. ANEXAR E ASSINAR DOCUMENTOS

O documento será enviado e a mensagem de sucesso será apresentada

representação e assinatura do assinante.

MODO DE DISPONIBILIZAÇÃO	MÉTODO DE PAGAMENTO	VALOR DE AQUISIÇÃO (EUR)	REFERÊNCIA PARA PAGAMENTO
Plataforma BizGov	Gratuito	0	N/A

PEÇAS DO PROCEDIMENTO

TIPO DE PEÇA

Outros

DOCUMENTO ASSOCIADO

Adicionar

Fechar

TIPO DE PEÇA	NOME	DESCRIÇÃO	UTILIZADOR	ASSINATURA
Não existem peças definidas neste procedimento				

Powered by: saphety

©2018 Saphety Level - Trusted Services, S.A. - v7.0.13-SNAPSHOT [Política de Privacidade](#)

3. ANEXAR E ASSINAR DOCUMENTOS

O documento enviado para o sistema apresenta uma assinatura válida.

representação e assinatura do assinante.

MODO DE DISPONIBILIZAÇÃO	MÉTODO DE PAGAMENTO	VALOR DE AQUISIÇÃO (EUR)	REFERÊNCIA PARA PAGAMENTO
Plataforma BizGov	Gratuito	0	N/A

PEÇAS DO PROCEDIMENTO

TIPO DE PEÇA	DESCRIÇÃO	DOCUMENTO ASSOCIADO
Outros	Outros	Adicionar

TIPO DE PEÇA	NOME	DESCRIÇÃO	UTILIZADOR	ASSINATURA
Outros	test.txt 13 bytes - 25-02-2019 18:03:58.000	Outros	Gestor de Procedimento 1	

Powered by: saphety

